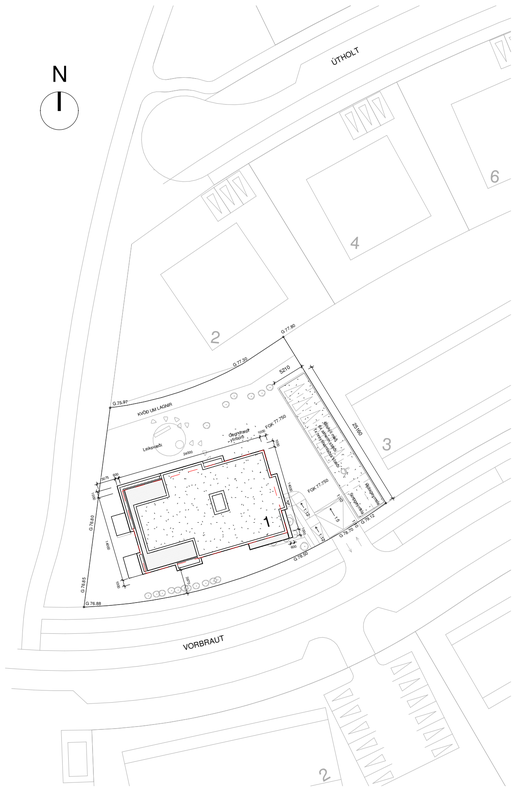

1 Afstöðumynd
1 : 500

h. Einangrun, heildarleiðnitap og heildarorkuþörf:
Undir botnplötu hússins er einangrað með 100 mm plasteinangrun.
Útveggir eru einangraðir með 100 mm steinullareinangrun.
Þök bygginga eru einangruð með 220 mm XPS plasteinangrun.

Sjá orkuramma:

Landnúmer: 1236101
Staðgreinir:

Vorbraut 1 - Garðabær

Dagsetning: 31.05.24

TAFLA 1 ORKURAMMI

Byggingarhluti	Lýsing	Flatarmál A (m²)	U W/(m² K)	U· A W/K
Þak	Steypt þak einangrað að utan	343,8	0,20	68,76
Steyptir veggir	Steypt með einangrað að utan	611,2	0,40	244,48
Léttir veggir	Ekki	0,0	0,30	0
Gólf	120 mm plata á fyll.	313,0	0,30	93,9
Gluggar/Hurðir	Ál / timbur, Tvöfald gler	269,4	2,00	539
		Orkurammi	Σ U· A	**946**

TAFLA 2 RAUNTAP GEGNUM HÚÚP OG BOTNPLÖTU

Byggingarhluti	Lýsing	Flatarmál A (m²)	U W/(m² K)	U· A W/K	Einangrunarþ. mm
Þak	Steypt þak einangrað að utan	343,8	0,20	70	**220**
Steyptir veggir	Steypt með einangrað að utan	611,2	0,39	239	**100**
Léttir veggir	Ekki	0,0	0,30	0	**133**
Gólf	120 mm plata á fyll.	313,0	0,25	57	**100**
Gluggar	Ál / timbur, Tvöfald gler	184,6	1,55	287	
Hurðir	Ál / timbur, Tvöfald gler	84,8	1,28	109	
		Rauntap	Σ U· A	**762**	

TAFLA 3 TAP GEGNUM KULDABRÝR

Kuldabrýr	Lengd L	ψ(W/mK)	ψ· L (W/K)
Loðréttar kuldabrýr við úthorn	0,0	0,04	0,00
Láréttar kuldabrýr við plötuskil	124,9	0,83	103,67
Loðréttar kuldabrýr við útveggi/innveggi	0,0	0,83	0,00
Kuldabrýr við svalir	44,9	0,83	37,27
Kuldabrýr útistigi-útveggur	0,0	0,60	0,00
Kuldabrýr við glugga	484,8	0,04	19,39
Kuldabrýr við hurðir	151,4	0,04	6,06
Sökkull undir útvegg	0,0	0,48	0,00
Sökkull undir innvegg	0,0	0,46	0,00
Aðrar	0,0		0,00
	Kuldabrýr	Σ ψ· L	**166,4**

ORKURAMMI (Tafla 1)		**946**	Krafa
RAUNTAP GEGNUM HÚÚP OG BOTNPLÖTU (Tafla 2)	762		
TAP GEGNUM KULDABRÝR (Tafla 3)	166		
Tafla 2+3	**928**	Raun	
Er Krafa/Raun>1,0 ?	1,02	! lagi	

Grein 13.2.4			U- gildi gluggaglerja	
Leðnitap á fermetra gólfs pr. °C	**2,81**	W/m² °C	Fast gler	1,10
Grein 13.3.2			Opnanlegt fag	1,10
Útveggir, vegið meðaltal	**0,72**	! lagi		

i. Innanhússfrágangur:
Innveggir.
Veggir milli íbúða eru staðsteyptir, spartlaðir og málaðir. Innveggir innan íbúða eru ýmist staðsteyptir, spartlaðir og málaðir, milliveggjasteinar úr frauðsteypu spartlaðir og málaðir eða hefðbundir gifsveggir á bikkgrind spartlaðir og málaðir. Innra byrði steyptra útveggja verður spartlað og málað. Í stigahúsi eru veggir heilspartlaðir og málaðir.
Veggir votrýma verða þaktir vatnsvarnarlagi þar sem það á við, flísalagðir og / eða spartlaðir og málaðir myglu- og sveppþolinni votrýmismálningu.
Hljóðkröfur innveggja koma fram í greinargerð hljóðhönnuðar.

Innihurðir
Innihurðir innan íbúða og geymsluhurðir eru hefðbundnar timburhurðir, nema annað komi fram á teikningum arkitekts.
Innihurðir með brunakröfu EI60-CS/m eru málaðar stálhurðir.
Innihurðir skulu hafa umferðarmál a.m.k. 800mm x 2000mm þar sem krafist er algildrar hönnunar.

Loft.
Loft innan íbúða eru steypt, spörtluð og máluð.
Neðan á steypt loft innan anddyra og stigahúss, eru limdar hvítar 40 mm harðpressaðar hljóðvistarplöturr.

j. Kerfisloft og kerfisgólf:
Ekki er gert ráð fyrir kerfisloftum eða né uppbyggðum gólfum í byggingunni.

k. Lagnir og loftræsing:- lagnahönnun NNE verkfræðistofa

Loftræsting
Húsið er loftað með vélrænni loftræstingu og er úrkast á þaki húss. Útsog er frá eldhúsi, baðherbergi og þvottahúsum. Í stofu við svalahurð er undirþrýstingsventill til að tryggja ferskt loft inni íbúðum. Í gluggalausum rýmum og inntaksrými er vélrænt útsog.

Lagnir
Inntaksrými/tæknirými húss er á neðstu hæð og eru stofnar neysluvatns og hitalagna lagðir þaðan að hverri íbúð. Húsið er upphitað með gólfhita í ólum rýmum nema ofnar í sameign. Deilikista gólfhita er staðsett inná baðherbergi með lokum á stofni til að hægt sé að loka fyrir vatn gerist þess þörf. Stofnlagnir af deilikistum gólfhita eru einangraðar stálslagnir. Neysluvatns og þrifalagnir eru plastlagnir. Varmaskiptir er notaður fyrir heitt neysluvatn og er staðsettur í tæknirými húss. Hitastig á neysluvatni er hámark 60-65°C. Allar lagnir eru leiddar um lagnastokka með brunamótstöðu EL60 niður í grunnlagnakerfi hússins. Allar lagnir eru einangraðar.

Blágrænar ofanvatnslausnir
Ofanvatn og ræsivatn er veitt aftur í jarðveg til að viðhalda náttúrulegri hringrás vatnsins.

m. Hljóðvist: - hljóðhönnun - Myrra hljóðstofa
Kröfur til hljóðvistar skv. gæðaflokki C í staðlinum ÍST45:2016, Hljóðvist – Flokkun íbúðar- og atvinnuhúsnæðis, verða uppfyllar í fjölbýlishúsnæðinu við Vorbraut 1 í Hnoðraholti. Í köflum 6 og 15 eru skilgreindar kröfur til íbúðarhúsnæðis.

Fullnægjandi hljóðeinangrun verður tryggð með því að beita þekktum lausnum við uppbyggingu veggja og gólfplatna sem og við val á hurðum og gluggum. Gólfefni verða valin m.a. með högghljóðstig í nálægum rýmum í huga. Frágangur tæknibúnaðar í byggingunum verður með þeim hætti að kröfur til hljóðvistar verða uppfyllar, jafnt til loftborðeinangrunar milli rýma sem og hljóðstigs frá tæknibúnaði. Hljóðstig innanhúss og á útisvæðum verður innan marka reglugerðar um hávaða vegna umferðar ökutækja. Í meðfylgjandi greinargerð hljóðhönnuðar eru sett fram markmið og kröfur til hljóðvistar byggingarna ásamt því að greint er frá hljóðhönnun þeirra.

n. Öryggisbúnaður:
Sjá kafla I. Brunavarnir

o. Tæknibúnaður:
Lyfta er í byggingunni og tilheyrandi búnaður tengdur henni. Lyftustokkur er loftræstur upp við þak samk. Byggingarreglugerð.
Véraen loftræsikerfi er í byggingunni. Sjá einnig kafla I. Brunavarnir

p. Aðgengi og algild hönnun:
Aðgengi hreyfihamlaðra er tryggt að aðalinngangi. Allar íbúðir geta uppfyllt forsendur algildrar hönnunar. Innan íbúða er unnt að breyta innréttingum með minniháttar breytingum til að mæta þörfum hreyfihamlaðra þar sem þarf.
Inngangar verða fyrirsæðir með lagnaleiðum fyrir rafdrifna opnun. Verði opnunarbúnaður tengdur, skal miða við að átak við að opna hurðir sé mest 25 N á handfangi og mesti þrýstingur eða tog verði ekki meiri en 40 N.
Auðvet aðgengi verður frá bílastæði hreyfihamlaðra á lóð.
Snjóbræðsla er á öllum helstu göngustígum sem og bílastæðum hreyfihamlaðra.
Sjá meðfylgjandi greinargerð um algilda hönnun innan íbúða.

q. Frágangur lóðar: - lóðarhönnun – SEN & SON
Bílastæði innan lóðar eru steypt/hellulögð með snjóbræðslu og þeim komið fyrir í opnu bílskýli. Tveir bílgeymslur í húsi eru lokaðar, Hjóla- og vagnageymsla ika. Opið sorpgerði.
Aðkomustigar að byggingu verða hellulagðir með snjóbræðslu.
Loðaðrágangur við lóðarmörk aðliggjandi lóða verður leystur í samráði við lóðareigendur og Garðabæ, en þó skal komið fyrir lágum runnagróðri á völdum stöðum - þó ekki minna en 10m í lengdarmetrum að samanlagðri hæð.
Stórt hlutfall lóðarinnar er þakinn gróðrígrasi og yfirbragð lóðar er grænt og gróðursælt.
Notast verður við gróa og smæreri runna ásamt stökum smærri trjám í völdum gróðurbeðum.
Við innkeyrslu til lóðar verður komið fyrir hæerra tré, 2m hátt.

Minna leiksvæði og samveruaðstaða er norðaustan megin lóðar, lagt með gegndræpu mjúku undirlagi.
Hluti lóðar upp við byggingu norðaustan megin lóðar, skal vera gegndræpt yfirborð/hellur.

Hjólageymsla bókhald:

Íbúðartegund	Fjöldi íbúða	Fjöldi hjóla skv. skipulagi	Samtals
Íbúðir undir 90 m²	2	0,5	1
Íbúðir yfir 90 m²	5	1	5
Samtals			6

Skv. útreikning skal vera 6 hjólastæði. Af þeim 6 er 1 staðsett í hvorri af tveimur bílgeymslum og því hefur verið gert ráð fyrir plássi fyrir 4 reiðhjól í hjólageymsla.

r. Meðhöndlun sorps:
Opið sorpgerði er áfast opnu bílskýli með tryggðri 1.2m gönguleið að breidd. Snjóbræðsla er að sorpgerði. Niðurfall er í gólfi sorpgerðis.
Fjöldi tunna/gáma verði í samræmi við kröfur byggingareglugerðar og bæjaryfirvalda garðabæjar vegna flokkunarkerfi sorps og miðast við eftirfarandi:

Lífrænt:	1 x 240l	=	240l
Plast:	1 x 660l og 1 x 240l	=	900l
Pappi:	2 x 660l	=	1.320l
Blandað:	2 x 660l	=	1.320l

Sorpgeymsla sýnir totalt 3780l.

s. Sértakar aðgerðir:
Nýttar eru heimildir breytts deiliskipulags um útbyggingar. Heimildir eru innan marka og uppfylla breytt deiliskipulag.

GREINARGERÐ UM ALGILDA HÖNNUN

Vorbraut 1 - Garðabær
Landnúmer: 1236101
Á lóð Vorbrautar 1 mun rísa eitt fjölbýlishús með þremur hæðum ásamt opnu bílskýli á lóð, með áfastri lokaðri hjóla- og vagnageymslu fyrir íbúa Vorbrautar 1, sem og opið sorpgerði.
Byggingin inniheldur sjö íbúðir, skv. breyttu deiliskipulagi. Byggingin hefur ett stigahús með einni lyftu. Aðgengi að íbúðum er um sameiginlega stigaganga innandyra með aðgengi fyrir alla. Á jarðhæð, ásamt tveimur íbúðum eru geymslur, tæknirými og tveir inntaksgými og tveir inntaksrýmin er veitrænt útsog.

Allar íbúðir hafa aðgang að lyftu sem liggur að öllum hæðum húsanna
- Hámarks hæðarmunur að meðfiðldum þröskuldi er mest 2,5 cm
- Gangar og brunastúkur eru hannaðar með athafnarými hjólastóla í huga
- Inngangar íbúða verða fyrirsæðir með lagnaleiðum fyrir rafdrifna opnun. Verði opnunarbúnaður tengdur, skal miða við að átak við að opna hurðir sé mest 25 N á handfangi og mesti þrýstingur / tog verði ekki meiri en 40 N.
- Útihurðir sameignar og dyr að geymslugöngum eru með rafrænum opnunarbúnaði.
- Þar sem stofi er fyrir opnunarbúnað skal hann vera í u.þ.b. 1,0 m hæð
- Snúningsradius innan íbúða stærri en 55 m² (nettóstærð) skal vera 750 mm eða 1300x1800
- Snúningsradius hjólastóla er sýndur í rýmum sem uppfylla kröfur beint
- Umferðarbreidd hurða inn í hús skal vera minnst 830 mm
- Umferðarbreidd hurða innan íbúða skal vera minnst 800 mm
- Snjóbræðsla verður á helstu göngusleðum innan lóðar
- Hindrunarlaus leið er frá bílastæðum hreyfihamlaðra að aðalinngangi bygginga
- Yfirgangur svalagólfa og milligólfa verður aðlagaður ef þess þarf

Svefnherbergi
Í hverri íbúð er gert ráð fyrir að minnsta kosti einu svefnherbergi með snúningsradius fyrir hjólastól við rúm og skáp.

Eldhús
Eldhús uppfylla skilyrði algildrar hönnunar. Þar sem eyja er í íbúðum er hægt að mjökka hana í 60 cm breidd, til að ná snúningsradius á milli.

Baðherbergi
Hver íbúð hefur að minnsta kosti eitt baðherbergi hannað á grundvelli algildrar hönnunar. Gert er ráð fyrir snúningsradius hjólastóla, þreplausu sturtusvæði og hindrunarlausu svæði við salerni skv. Byggingarreglugerð. Í sumum tilvikum þarf að skipta sturtugleri út fyrir sturtuhengi til að uppfylla kröfur.

Þvottaherbergi
Í þvottaherbergjum er gert ráð fyrir snúningsradius hjólastóla.

Lóð
Auðvelt aðgengi er fyrir alla innan lóðar, ásamt því að útivistarsvæði er í góðum tengslum við bakinngang byggingarinnar.
Frágangur lóða verður afmarkaðir göngustígar, útieveðl og gróður.
Snjóbræðsla er á helstu göngusleðum og við bílastæði hreyfihamlaða.

BYGGINGARLÝSING - VORBRAUT 1

a. Almennt:

Götuheiti:	Vorbraut 1 - Garðabær
Landnúmer:	L236101
Staðgreinir	1300-1-
Matshlutar:	01 - 02

b. Notkun:
Á lóð Vorbrautar 1 mun rísa eitt fjölbýlishús með þremur hæðum, án bílakjallara.
Byggingin inniheldur sjö íbúðir, skv. breyttu deiliskipulagi. Byggingin hefur ett stigahús með einni lyftu. Aðgengi að íbúðum er um sameiginlega stigaganga innandyra með aðgengi fyrir alla. Á jarðhæð, ásamt tveimur íbúðum eru geymslur, tæknirými og tveir inntaksgými og tveir inntaksrýmin er veitrænt útsog.
Á íbúðaplönum má finna opið, yfirbyggt bílskýli fyrir sjö bíla ásamt áfastri lokaðri hjóla- og vagnageymslu fyrir íbúa Vorbrautar 1, sem og opið sorpgerði. sex stæði í bílskýlinu eru almenn og eitt fyrir hreyfihamlaða.
Þaðkassar íbúa eru í anddyri á jarðhæð og skal uppsetning fylgja grein 6.13.1 í Byggingarreglugerð.
Aðkoma íbúa og gesta að byggingunni er skv. Algildri hönnun. Aðalinngangur Vorbrautar 1 liggur frá suðvestri.
Matshlutar eru 2 á lóð:
Mhl01: Íbúðir og fylgirými
Mhl02: Bílskýli, sorpgerði og hjólageymslu

Samsetning íbúðagerða fyrir Vorbraut 1
3. herbergja: 7

Samtals = **7 íbúðir**

c. Helstu stærðir:
Tölfur með stærðum

Heildar byggingarmagn A-rýma / Matshluti 01

1.Hæð	-	338,1m²
2.Hæð	-	335,3m²
3.Hæð	-	266,4m²
Samtals:		939,8m²

Heildar rúmmál A-rýma / Matshluti 01
Samtals: 3.247,4m³

Heildar byggingarmagn A-rýma / Matshluti 02

1.Hæð	-	10m²
Samtals:		10m²

Heildar rúmmál A-rýma / Matshluti 02
Samtals: 31,0m³

Samtals Mhl 01 + Mhl. 02

Heildar byggingarmagn A-rýma:	949,8m²
Heildar rúmmál A-rýma:	3.278,4m³

d. Stærð lóðar, nýtingarhlutfall og bílastæði(Mhl. 01 og Mhl. 02 samtals):

Stærð lóðar:	1340 m²
Nýtingarhlutfall:	0,83
Bílastæði á lóð:	7 samtals, þar af 1 fyrir hreyfihamlaða

e. Burðarvirki: - hönnun NNE verkfræðistofa
Húsin:
Burðarvirki hússins er úr járnbentri steinsteypu þ.e. undirstöður, botnplata, milliplötur, þakplata, súlur, útveggir og hluti innveggja. Stigar á milli hæða verða forsteyptir.

Bílskýli, hjóla- og vagnageymsla og sorpgerði:
Burðarvirki er úr járnbentri steinsteypu þ.e. undirstöður, botnplata, þakplata, súlur, og útveggir.

f. Utanhússfrágangur og litaval:
Útveggir.
Útveggir eru einangraðir að utan með 100 mm steinullareinangrun og klæddir bæði með slétt loftaðri álklæðningu á undirkerfi sem og rifflaðri álklæðningu á vöðum flötum.
Litaval er jarðtónalitir.
Ytra birgði hjóla- og vagnageymslu verður sjónsteypt

þök.
Þak byggingarinnar er úr járnbentri steinsteypu. Þak á byggingu er heilt þak, Steypt með halla með ásoðnum pappa (+ öryggisrör), 220mm XPS einangrun - einnig með halla, vatnsvarnardúkur (halli 1:40) með niðurföllum. Yfirborð þakplötu verður þakið með úthagagrasi.
Þak og svalaðburðföl eru lögð í einangunarbítil á þak við klæðningar. Öryggisyfirföl á mikilvægum stöðum.
Þak bílskýlis er úr járnbentri steinsteypu, steypt með halla með ásoðnum pappa. Yfirborð þakplötu verður þakið með úthagagrasi.

Gluggar og hurðir.
Gluggar og útihurðir íbúða eruál-timbur með málubu timbri að innan. Allir gluggar og hurðir eru verksmiðjuframleiddir af viðurkenndum framleiðanda með slitsnni kuldabrú. Gler er tvöfalt einangrunargler og skulu gluggar uppfylla kröfur um einangrunargildi og vera vottaðir skv. íslenskum stöðlum.

Útihurðir í sameign eru úr áli.
Útihurðir í anddyri og sameign eru með rafrænum opnunarbúnaði.
Litur glugga og útihurða er í samræmi við lit klæðninga.

Allt gler sem nær niður að gólfi eða þar sem gler er nær gólfi en 600mm skal vera öryggisgler og uppbygging (hert og/eða samlímt) aðlöguð aðstæðum.

Allar inngangs og sameignarhurðir skulu uppfylla kröfu um hindrunarlaust umferðarmál a.m.k.
830 mm x 2070 mm og svala- og garðþýr skulu hafa umferðarmál a.m.k. 800mm x 2000mm.
Öll hönnun og frágangur miðast við að frágangur utan við, og innan við inngangs-/útdyr sé með hámarkshæðarmun upp á 25 mm.

Verandir og svalir
Verandir eru sérnotafletir íbúða. Sérnotafletir eru afmarkaðir með timbri eða hellum. Efnið skal vera eins á báðum veröndum. Skjólveggir á jarðhæð eru leyfilegir og skulu vera viðarklæddir. Mikilvægt er að vöur tóni við þarðlitt álklæðninga hússins og gæta skal samræmis á milli íbúða. Mesta hæð skjólveggja er 120 cm.
Endanlegt yfirborð svala efstu hæðar, mun vera viðarfrágangur sem að tónar við þarðlitt álklæðninga hússins á meðan yfirborð annara svala hússins verður með steyptu yfirborði.
Svalalokanir eru heimilar á vestur og norðurhliðb byggingarinnar. Ekki er gerð krafa um að sækja þurf um byggingarleyfi fyrir svalalokanir hverju sinni, en skilyrt er að allar svalalokanir verði frá einum og sama viðurkennda framleiðanda/söluaðila til þess að tryggja samræmi í útlit enda þótt uppsetning svalalokana verði ekki samtímis. Frágangur brunatæknilegra atriða svalaskýlis skal vera í samræmi við grein 9.6.17 í byggingarreglugerð og er sérstaklega áréttað að opnunarbúnaður sé rétt frágenginn. Svalalokanir á jarðhæð verða að vera gæddar þeim eiginleikum að hægt sé að opna fleka fyrir aðgengi út á sérafnotafláti. Stærð opnanlegra fleka skal uppfylla kröfur um algilda hönnun.

g. Handrið:
Handrið á svölum eru úr hertu gleri. Opið þil í eða við handrið skal hvergi vera meira en 89 mm skv. Byggingarreglugerð.
Hæð handriða skal vera samkvæmt grein 6.5.4 í Byggingarreglugerð 112/2012.
Handlisti úr flatstál kemur á steyptan vegg í stigahúsi. Handlisti er í 900mm hæð. Milli trappa er handrið úr flatstáli, hæð 1100 - 1200 mm.

Snjóbræðsla
Snjóbræðsla er í stígum og gangstéttum framan við hús og er affall hitaveitu nýtt til þess.

Rafkerfi - hönnun Voltorka
Allar raflagnir byggingarinnar verða samkvæmt, ÍST150 raflagnir bygginga, og uppfylla allar öryggiskröfur og um leið sértækar öryggiskröfur skv. reglugerð um raforkuvirki nr. 678/2009.
Allur rafbúnaður skal fullnægja kröfum til prófunar við 400 / 230 V málspennu Ný Rö tíðni og standast og vera merktur 400 / 230 V 50 Hz, nema annað sé getið.
Í tæknirými kemur aðaltafla sem eru gólfskápur og kvíslar frá henni að undirdreifiskápum íbúða. Eins er þar IT skápur og stofnar frá honum að undirdreifiskápum íbúða fyrir allar smáspennulagnir.
Við hönnun lýsingar er almennt farið eftir ÍST EN 12464-1. Öllum útiljósum verður stjórnað með sólúri. Ljósum í sameign er almennt stjórnað með hreyfiskynjurum.
Möguleiki verður á bláhleðslu við öll stæði.

Almennt.
Allar lagnir eru innfeldar pípulagnir.
Allir vírar/strengir skulu vera einangraðir með PVC eða sambærilegri einangrun.
Nota skal catö kapal fyrir síma- og netlagnir.
Brunastrengur fyrir reykskynjara, brunahandboða og bjöllur er 2x1,5q brunakerfisstrengur J-Y(St)Y.
Allir vírar/strengir eru kopar (Cu) gerðar nema heimtaugar eru ál strengir (Al).
Greinar eru ekki sýndar í öllum tilfellum að töflu, en eru þá merktar viðkomandi töflu.
Málstraumur rofa og tengla skal vera minnst 10A.
Skammhlaupsgeta töflubúnaðar skal minnst vera 10kA
Málmhluta lagna, strengstiga, lampa og raflbúnað skal jarðbinda vandlega. Varnarbúnaðurinn, ásamt spennuhafa taugum/leiðurum fyrir framan varnarbúnaðinn skal vera með tvöfaldri einangrun eða með aukinni (styrktri) einangrun.
Í bláturýmum skal varnarbúnaður raflanga minnst vera IP44.
Á þeim stöðum þar sem raflagnarkerfi fer í gegnum hluta byggingar eins og gólf, veggi, bök, loft, skilveggi eða hola veggi skal þétta opin sem gerð voru, þegar lögninni hefur verið komið fyrir. Gerð þéttingar skal miðast við eldvarnarstig (ef við á) byggingarhlutans sem farið er í gegnum (sjá ISO 834).

l. Brunavarnir: - brunahönnun – Brunahönnun

BRUNAVARNIR
Eftirfarandi greinargerð brunavarna er uppfærð af Brunahönnun slf (mál nr. 23-136) í október 2025 fyrir Vorbraut 1, Garðabæ. Til grundvallar lausnum brunavarna er byggingarreglugerð nr. 112/2012 og 350/2013 með síðari breytingum, grein 9.2.2. liður b.

Flokkun og notkun byggingar
Byggingin er í notkunarflokki 3 skv. byggingarreglugerð en um er að ræða fjölbýlishús á þremur hæðum með tveimur bílskúrum og geymslum í notkunarflokki 1.

Brunahólfun
Bílskúrar eru hvor um sig sér brunahólf.
Íbúðir eru sér brunahólf með a.m.k. EI90 milli íbúða og EI60 fram í gang eða stigahús.
Stigahús og lyfta er sér brunahólf.
Stigahús er af gerðinni „stigahús 1" skv. byggingarreglugerð.
Tæknirými er sér brunahólf.
Geymslukjarnar eru hvor um sig sér brunahólf.
Loðrétt lagnaskikkt fyrir loftræslagnir eru a.m.k. EI60.
Brunalokað er með öðrum lögnum en loftræsilögnum í láréttum skilum, a.m.k. EI90.
Þar sem er styttra en 1,2 metrar lóðrétt á milli glugga mismunandi brunahólfa er sett EI30 gler.

Burðarvirki
Hæðaskil eru a.m.k. REI90.
Brunamótstaða aðalburðarvirkja er a.m.k. R90.
Brunamótstaða aðalburðarvirkis þaks er a.m.k. R60.
Svalir eru a.m.k. REI90.

Klæðningar
Klæðningar eru skv. ÍST EN 13501.
Innanhússklæðningar eru í flokki 1 (K10 B,s1-dO).
Veggklæðningar í geymslukjallara milli geymsla eru í flokki 1 (K10 B,s1-dO).
Gólfefni í stigahúsum eru í flokki G (Dfl-s1).
Gólfefni í bílgeymslum og geymslum eru a.m.k. í flokki Cfl-s1.
Utanhússklæðningar eru í flokki 1 (K10 B,s1-dO).
Veðurkápa er í flokki A,s1-dO.
Frágangur þakplötu er með viðeinúmu þaki með rakavarinni pappalögn og einangruð með plasteinangrun sem er varin með dúk og tünþökum með úthagagrasi. Þessi frágangur er talinn uppfylla grein 9.7.7 þar sem hann er ekki talinn valda hættu á útbreiðslu elds milli brunahólfa.

Flóttaleiðir
Tvær óháðar flóttaleiðir eru frá íbúðum.
Örnur leðin frá efri hæðum er út á svalir.
Frá geymslukjörnum er ein flóttaleið sem er innan við 10 metrar og því í samræmi við töflu 9.05 í byggingarreglugerð.
Flóttahurðir frá stigahúsi og geymslukjörnum skulu a.m.k. vera hönn og snerill.
Bílsvæði fyrir fatlaða er í stigahúsi. Ekki er þörf á sæmskiptabúnaði sbr. leiðbeining HMS nr. 9.5.10.

Reykskynjarar
Reykskynjarar eru í íbúðum, tæknirými, bílskúrum og geymsugangi, a.m.k. einn fyrir hverja 80 m².

Loftræsikerfi
Gert er ráð fyrir að hver íbúð verði loftræst um sér loftræsiör og að sameiginlegur safnkassi reykræsist um útsogsop sem þarf að vera stærra (nettó op með blásara stopp) en rör frá hverri íbúð. Loftræsistokkar í loðréttum lagnaskökturn skulu einangraðir með a.m.k. 20 mm einangrun milli röra.

Reyklosun
Reykræsing frá stigahúsi er um opnanlegan glugga á hverri hæð.
Reykræsing frá geymslukjarna við inngang er um reykop a.m.k. 0,25 m².
Reykræsing að öðru leyti er almennt um glugga og hurðir.

Slökkvitæki
Gert er ráð fyrir einu handslökkvitæki í anddyri hverjar íbúðar og í tæknirými og geymslugöngum, t.d. 6 L léttvatn en 5 kg kolsýra við aðalrafmagnstöflu.
Slökkvitæki skulu vera skv. ÍST EN 3. Staðsetning slökkvitækja í sameignum skal merkt með til þess gerðum skiltum.

Leiðar- og neyðarlýsing
Leiðar- og neyðarlýsing er í allri byggingunni skv. byggingarreglugerð, ÍST EN 1838, ÍST EN 50172 og öðrum tengdum stöðlum.
Neyðarlýsing skv. „flóttaleiðum" (1 lux) er í flóttaleiðum.
Neyðarlýsing er 5 lux í stigahúsi.
Leiðarljós verða við alla útganga hússins.

Brunaþéttingar
Brunaþéttingar skulu uppfylla sömu kröfur og viðkomandi brunahólfandi veggir og hæðaskil og vinnast af viðurkenndum aðilum.

Aðkoma slökkviliðs
Aðkoma slökkviliðs er frá Vorbraut.
Reiknað er með því að björgun af svölum fari fram með körfubílum og léttum stigum.
Ekki er þörf á stigleiðslu þar sem op í stiga er a.m.k 20 sm (nettó op milli handriða).

2 Norðvestur
ATH: Ofangreindar 3d myndir sýna útlinur verkefnisins, þetta sýnir ekki loka afurðina. Hæð bygginga í landi er EKKI sýnd í 3D.

3 Suðaustur
ATH: Ofangreindar 3d myndir sýna útlinur verkefnisins, þetta sýnir ekki loka afurðina. Hæð bygginga í landi er EKKI sýnd í 3D.

Hönnuður
Daniel Collovich Axelsen
Time: 24.11.2025 14:52
Undirritun hönnuðar
Undirritað með OneSign

Almennt:
Öll mál sannreynist á staðnum. Ef misræmi kemur upp í teikningum skal strax hafa samband við hönnuði og eftirlit.
Öll mál eru í millimetrum nema kótar sem eru í metrum.

Útg.	Dags.	Skýring
A	02.10.2025	Teikningar og skráningartöflur uppfærðar

Digitally signed by Gunnar H Kristjansson
DN: cn=Gunnar H Kristjansson gn=Gunnar H Kristjansson c=IS
Iceland l=IS-Iceland
o=Brunahönnun slf
e=brunahonnun@bruna honnun.com
Reason: I have reviewed this document
Location:
Date: 2025-10-02 14:28Z

Bruna hönnun

	Lóðamörk	HS	Hleðslustöð
	Byggingarreitur	K	Steypukoti
R	Reykskynjari	FGK	Frágengið koti
NL	Neyðarlýsing	BO	Björgunarop
GNF	Gólfniðurfall	ÞNF	Þakniðurfall
LR	Loftræsing	HSL	Handslökkvitæki.
	Útgangur	ÓS	Óruggt svæði 1500 x 800mm
	Burðarveggur		Léttur veggur

SEN & SON
Urriðaholtsstræti 18, 210 Garðabær - S: 787-2702 - www.senson.is - senson@senson.is

Verkheiti:	Vorbraut 1
Verkkaupi:	Vorbraut 1 ehf.
Verkferli:	Aðaluppdrættir
Verkhluti:	Afstöðumynd og byggingarlýsing
Teikninganúmer:	A_1.01
Skala:	1:500
Verknúmer:	P129
Teiknað af:	MMÞ/DAX
Yfirfarið af:	MMÞ/DAX
Dagsetning	16.04.2024

Hönnunarstjóri
Magnús M. Þorvarðarson kt. 160984 -2799 FAÍ
○ Daniel C. Axelsen kt. 270285-4229 BFÍ
Hans O. Kristjánsson kt. 240187 -2729 FAÍ

Samþykkt Hönnunarstjóri

Útgáfa A

2.10.2025 13:23:51

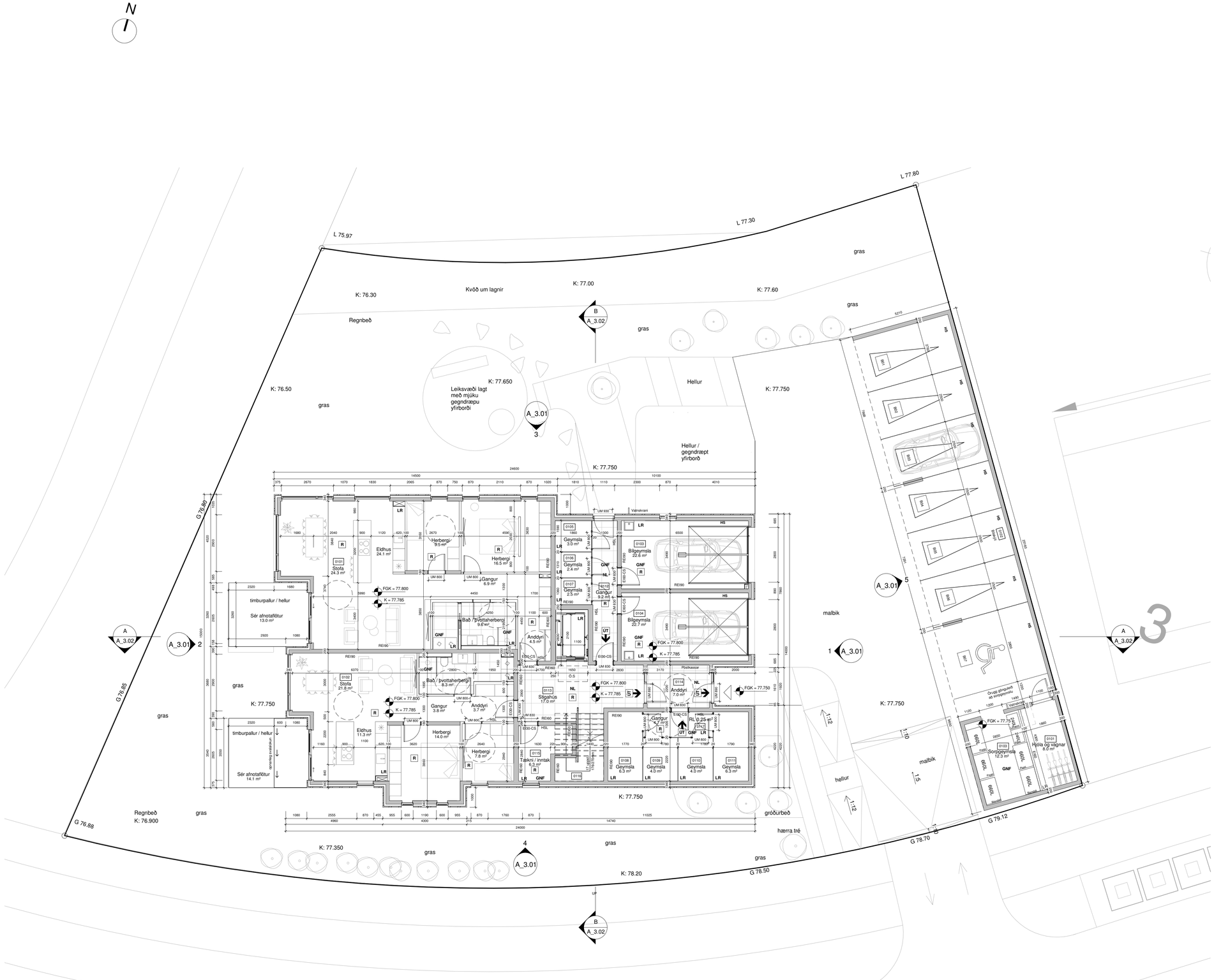

Almennt:
Öll mál sannreynist á staðnum. Ef misræmi kemur upp í teikningum skal strax hafa samband við hönnuði og eftirlit.
Öll mál eru í millimetrum nema kótar sem eru í metrum.

Útg.	Dags.	Skýring
A	02.10.2025	Teikningar og skráningartöflur uppfærðar

	Lóðamörk	HS	Hleðslustöð
	Byggingarreitur	K	Steypukoti
R	Reykskynjari	FGK	Frágengið koti
NL	Neyðarlýsing	BO	Björgunarop
GNF	Gólfniðurfall	ÞNF	Þakniðurfall
LR	Loftræsing	HSL	Handslökkvitæki.
	Útgangur	Ö.S	Öruggt svæði 1500 x 800mm
	Burðarveggur		Léttur veggur

SEN & SON
Urriðaholtsstræti 18, 210 Garðabær - S: 787-2702 - www.senson.is - senson@senson.is

Verkheiti:	Vorbraut 1
Verkkaupi:	Vorbraut 1 ehf.
Verkferli:	Aðaluppdrættir
Verkhluti:	Grunnmyndir - 1. hæð og lóð
Teikninganúmer:	A_2.01
Skala:	1:100
Verknúmer:	P129
Teiknað af:	MMÞ/DAX
Yfirfarið af:	MMÞ/DAX
Dagsetning	16.04.2024

Hönnunarstjóri

Magnús M. Þorvarðarson	kt. 160984 -2799	FAÍ
○ Daniel C. Axelsen	kt. 270285-4229	BFÍ
Hans O. Kristjánsson	kt. 240187 -2729	FAÍ

Sampykkt Hönnunarstjóri

Útgáfa A

Bruna hönnun

Digitally signed by Gunnar H Kristjánsson
DN: c=IS, o=Bruna hönnun, cn=Gunnar H Kristjánsson, serialNumber=IS kóðanið hr15, l=Iceland, ou=Brunahönnun sf, emailAddress=gunnar@bruna.honnun.com
Reason: I have reviewed this document
Location:
Date: 2025-10-02 14:29Z

2.10.2025 13:23:52

1 **1. hæð og lóð**
1 : 100

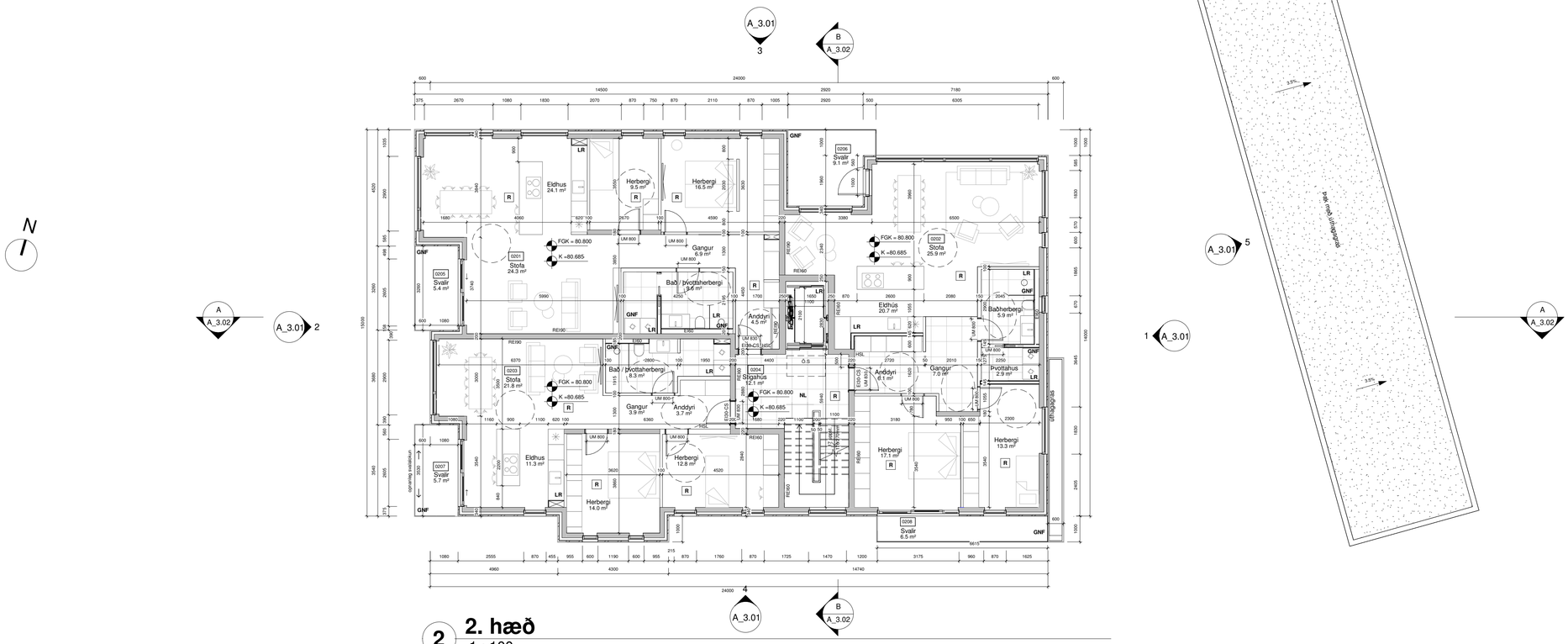

2 2. hæð
1 : 100

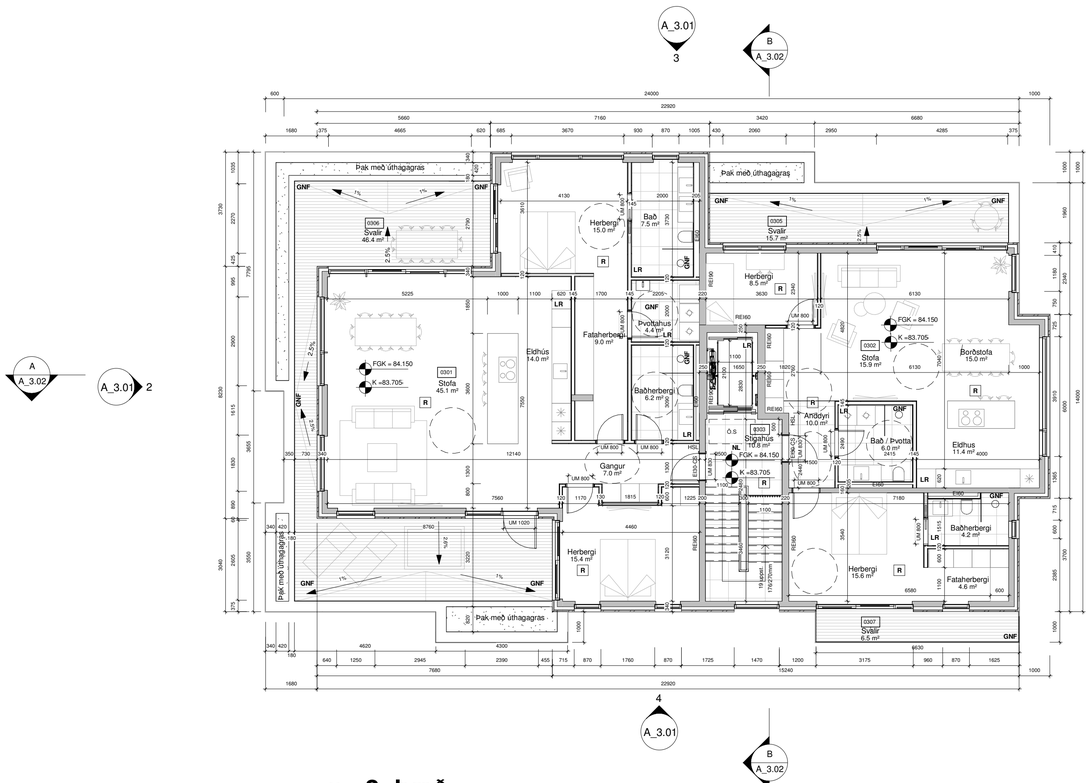

3 3. hæð
1 : 100

Almennt:
Öll mál sannreynist á staðnum. Ef misræmi kemur upp í teikningum skal strax hafa samband við hönnuði og eftirlit.
Öll mál eru í millimetrum nema kótar sem eru í metrum.

Útg.	Dags.	Skýring
A	02.10.2025	Teikningar og skráningartöflur uppfærðar

Lóðamörk
Byggingarreitur
Reykskynjari
Neyðarlýsing
Gólfniðurfall
Loftræsing
Útgangur
Burðarveggur
Hleðslustöð
Steypukoti
Frágengið koti
Björgunarop
Þakniðurfall
Handslökkvitæki.
Óruggt svæði 1500 x 800mm
Léttur veggur

SEN & SON
Urðarholtsstræti 18, 210 Garðabær - S: 787-2702 - www.senson.is - senson@senson.is

Verkheiti:	Vorbraut 1
Verkkaupi:	Vorbraut 1 ehf.
Verkferli:	Aðaluppdrættir
Verkhluti:	Grunnmynd - 2. og 3. hæð
Teikninganúmer:	A_2.02
Skala:	1:100
Verknúmer:	P129
Teiknað af:	MMÞ/DAX
Yfirfarið af:	MMÞ/DAX
Dagsetning	16.04.2024

Hönnunarstjóri

Magnús M. Þorvarðarson	kt. 160984 -2799	FAÍ
Daniel C. Axelsen	kt. 270285-4229	BFÍ
Hans O. Kristjánsson	kt. 240187 -2729	FAÍ

Samþykkt Hönnunarstjóri

Útgáfa A

Bruna hönnun

Digitally signed by Gunnar H Kristjansson
DN: c=IS, o=Bruna hönnun, cn=Gunnar H Kristjansson c=IS Iceland l=IS Iceland o=Brunahönnun sf. e=brunahonnun@bruna.is Reason: I have reviewed this document
Location:
Date: 2025-10-02 14:29Z

2.10.2025 13:23:54

1 Útlit - Austur
1 : 100

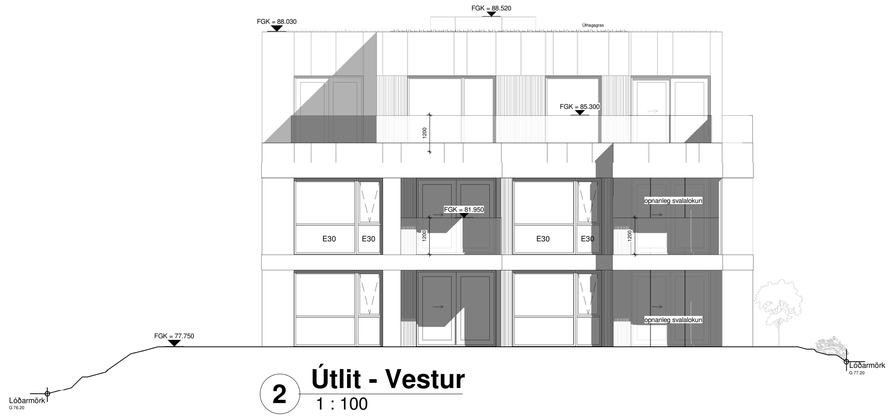

2 Útlit - Vestur
1 : 100

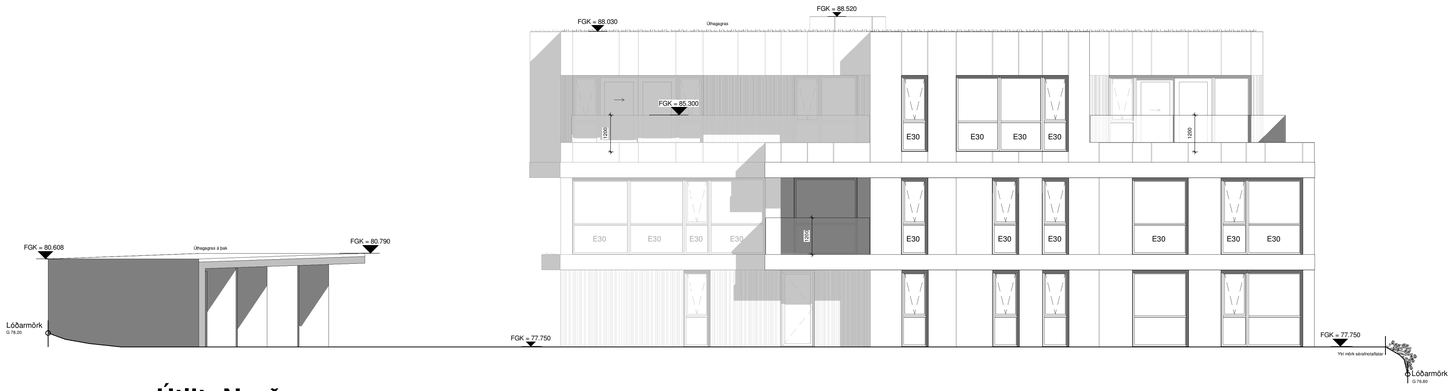

3 Útlit -Norður
1 : 100

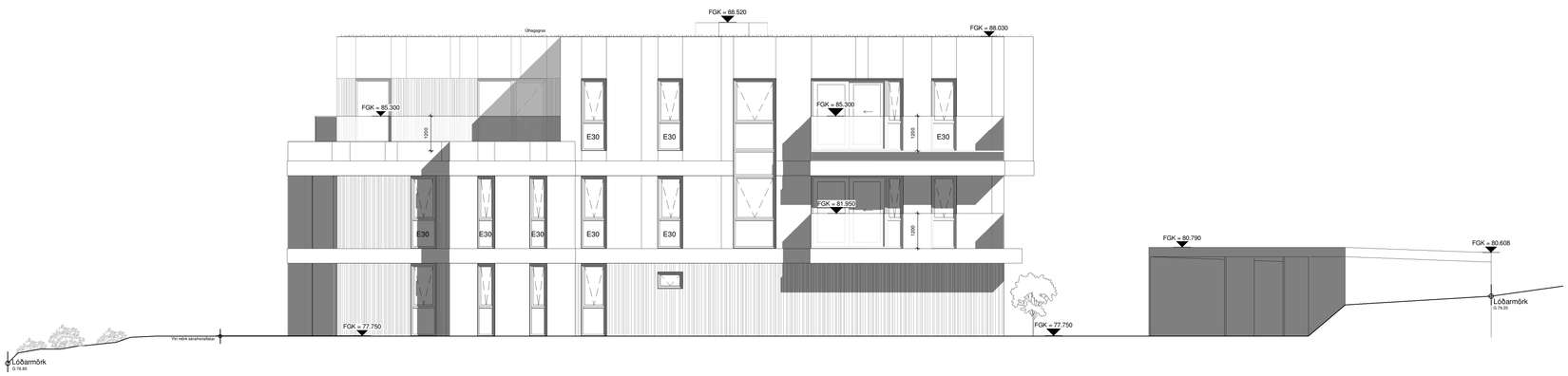

4 Útlit - Suður
1 : 100

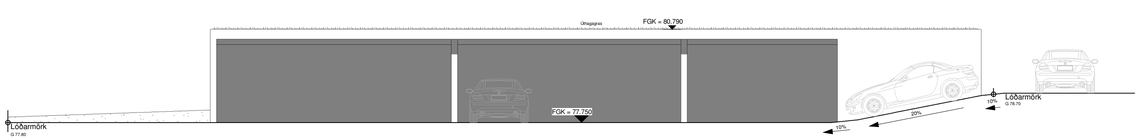

5 Útlit - Bílskýli og sorpgerði
1 : 100

Almennt:
Öll mál sannreynist á staðnum. Ef misræmi kemur upp í teikningum skal strax hafa samband við hönnuði og eftirlit.
Öll mál eru í millimetrum nema kótar sem eru í metrum.

Útg.	Dags.	Skýring
A	02.10.2025	Teikningar og skráningartöflur uppfærðar

Lóðamörk
Byggingarreitur
R Reykskynjari
NL Neyðarlýsing
GNF Gólfniðurfall
LR Loftræsing
Útgangur
Burðarveggur
HS Hleðslustöð
K Steypukoti
FGK Frágengið koti
BO Björgunarop
ÞNF Þakniðurfall
HSL Handslökkvitæki.
0.5 Öruggt svæði 1500 x 800mm
Léttur veggur

SEN & SON
Urriðaholtsstræti 18, 210 Garðabær - S: 787-2702 - www.senson.is - senson@senson.is

Verkheiti:	Vorbraut 1
Verkkaupi:	Vorbraut 1 ehf.
Verkferli:	Aðaluppdrættir
Verkhluti:	Útlit
Teikninganúmer:	A_3.01
Skala:	1:100
Verknúmer:	P129
Teiknað af:	MMÞ/DAX
Yfirfarið af:	MMÞ/DAX
Dagsetning	16.04.2024

Hönnunarstjóri
Magnús M. Þorvarðarson kt. 160984 -2799 FAÍ
Daniel C. Axelsen kt. 270285-4229 BFÍ
Hans O. Kristjánsson kt. 240187 -2729 FAÍ

Samþykkt Hönnunarstjóri

Útgáfa A

Bruna hönnun

Digitally signed by Gunnar H Kristjánsson
DN: cn=Gunnar H Kristjánsson, gn=Gunnar H Kristjánsson, c=IS
Iceland, l=IS Iceland, o=Brunahönnun sf, e=brunahonnun@bruna
honnun.com
Reason: I have reviewed this document
Location:
Date: 2025-10-02
14:29Z

2.10.2025 13:23:57

Almennt:
Öll mál sannreynist á staðnum. Ef misræmi kemur upp í teikningum skal strax hafa samband við hönnuði og eftirlit.
Öll mál eru í millimetrum nema kótar sem eru í metrum.

Útg.	Dags.	Skýring
A	02.10.2025	Teikningar og skráningartöflur uppfærðar

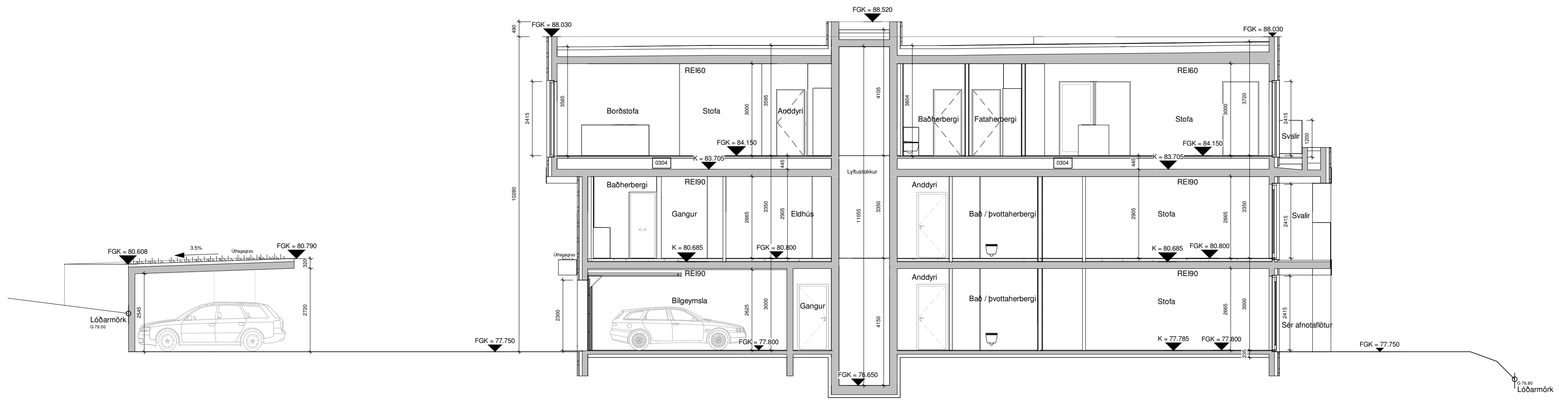

A Snið AA
1 : 100

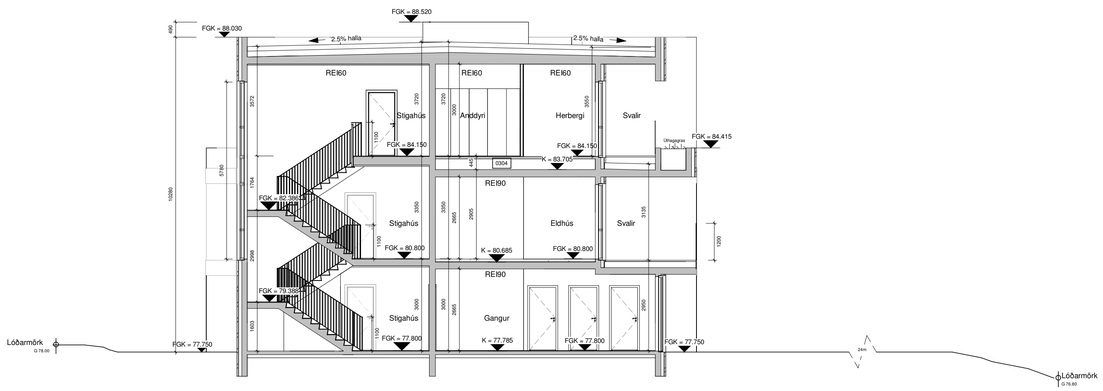

B Snið BB
1 : 100

Lóðamörk
Byggingarreitur
Reykskynjari
Neyðarlýsing
Gólfniðurfall
Loftræsing
Útgangur
Burðarveggur
HS Hleðslustöð
K Steypukoti
FGK Frágengið koti
BO Björgunarop
ÞNF Þakniðurfall
HSL Handslökkvitæki.
Öruggt svæði 1500 x 800mm
Léttur veggur

SEN & SON
Urriðaholtsstræti 18, 210 Garðabær - S: 787-2702 - www.senson.is - senson@senson.is

Verkheiti:	Vorbraut 1
Verkkaupi:	Vorbraut 1 ehf.
Verkferli:	Aðaluppdrættir
Verkhluti:	Sneiðingar
Teikninganúmer:	A_3.02
Skala:	1:100
Verknúmer:	P129
Teiknað af:	MMÞ/DAX
Yfirfarið af:	MMÞ/DAX
Dagsetning	16.04.2024

Hönnunarstjóri

Magnús M. Þorvarðarson	kt. 160984 -2799	FAÍ
○ Daniel C. Axelsen	kt. 270285-4229	BFÍ
Hans O. Kristjánsson	kt. 240187 -2729	FAÍ

Bruna hönnun

Digitally signed by Gunnar H Kristjánsson
DN: cn=Gunnar H Kristjánsson gn=Gunnar H Kristjánsson c=IS Iceland l=IS Iceland o=Brunahönnun sf e=brunahonnun@brunahonnun.com
Reason: I have reviewed this document
Location:
Date: 2025-10-02 14:30Z

Samþykkt Hönnunarstjóri

Útgáfa A

2.10.2025 13:23:58